

CORREÇÃO DE PREÇOS

- ❖ **Objetivo:** Atualizar os preços e valores relacionados a produtos, máquinas, homens e processos.

1. Correção de preços

- 1.1 – Correção por percentual
- 1.2 – Correção por mark-up
- 1.3 – Correção com base na segunda moeda.

1.1 – Correção por percentual.

- Acesse: *Estoque > Atualização > Correção de preços:*

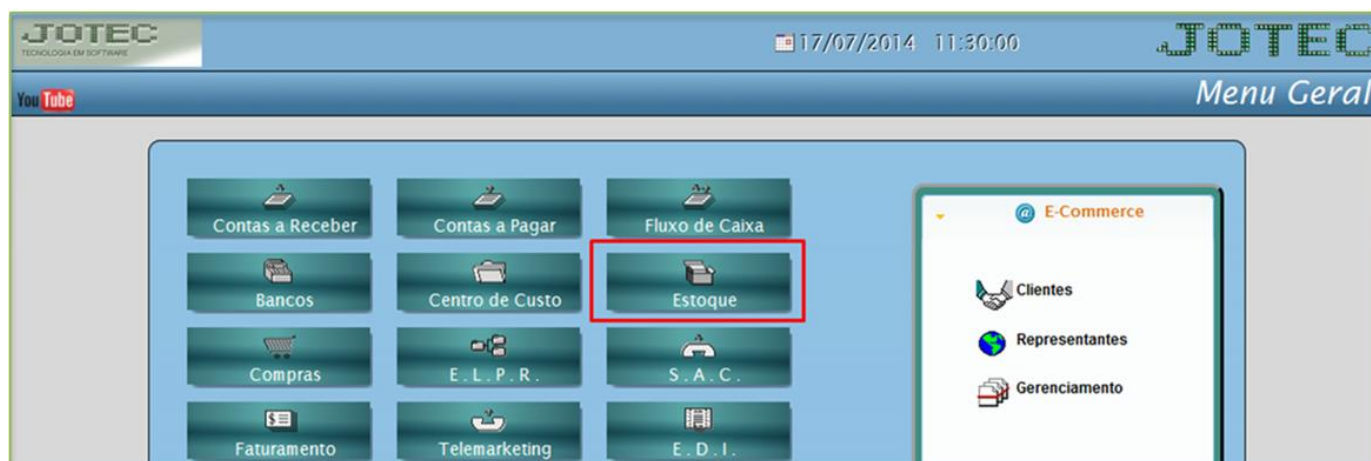

- Selecione a opção **produto** no campo (1) **Cadastro**, no campo (2) **Valor a alterar**, dê um duplo clique sobre a tabela de preço a ser alterada, e informe o (3) **Coefficiente** (Para uma correção de 10%, por exemplo, informe 1,10 no campo). Na parte (4) deverão ser informados os limitadores dos produtos a serem corrigidos, que poderá ser feita com base no **código do produto**, no **grupo**, na **localização** ou na **última data de correção**. Clique em **OK** para efetuar a correção.

- Exemplo:

Preço anterior:

Tabela	Preço de venda	Preço de venda X	ComisFM	ComisTL
1	100,00000			
2				
3				
4				
5				
6				
7				

Preço atualizado:

Tabela	Preço de venda	Preço de venda X	ComisFM	ComisTL
1	110,00000			
2				
3				
4				
5				
6				
7				

- **Obs.:** A correção de preço também poderá ser feita para diminuir o preço do produto, por exemplo, para diminuir 10% do valor da tabela de preço, deverá ser informado 0,9 no campo coeficiente.

1.2 – Correção por Mark-up.

- ✓ **Explicação:** Mark-up é um índice aplicado sobre o custo do produto para a formação do preço de venda, que consiste basicamente em somar-se ao custo unitário do produto ou serviço uma margem de lucro para obter-se o preço de venda. Nesta opção o sistema irá possibilitar que a correção de preço seja feita com base no preço unitário ou custo médio do produto, conforme o exemplo abaixo:

- Acesse: *Estoque > Atualização > Correção de preços:*



- Para efetuar a correção, no campo (1) *Cadastro*, selecione a opção: **Produto**, no campo (2) *Markup* selecione a opção: **Correção por markup**. Na parte (3) deverão ser informados os limitadores dos produtos a serem corrigidos, que poderá ser feita com base no **código do produto**, no **grupo**, na **localização** ou na **última data de correção**. No campo (4) *Valor a alterar* dê um duplo clique no preço a ser alterado, assim será aberta uma segunda tela para que seja selecionado o valor base para correção, informe o (5) *Coefficiente* (Para uma correção de 10%, por exemplo, informe 1,10 no campo) e clique em **OK**.

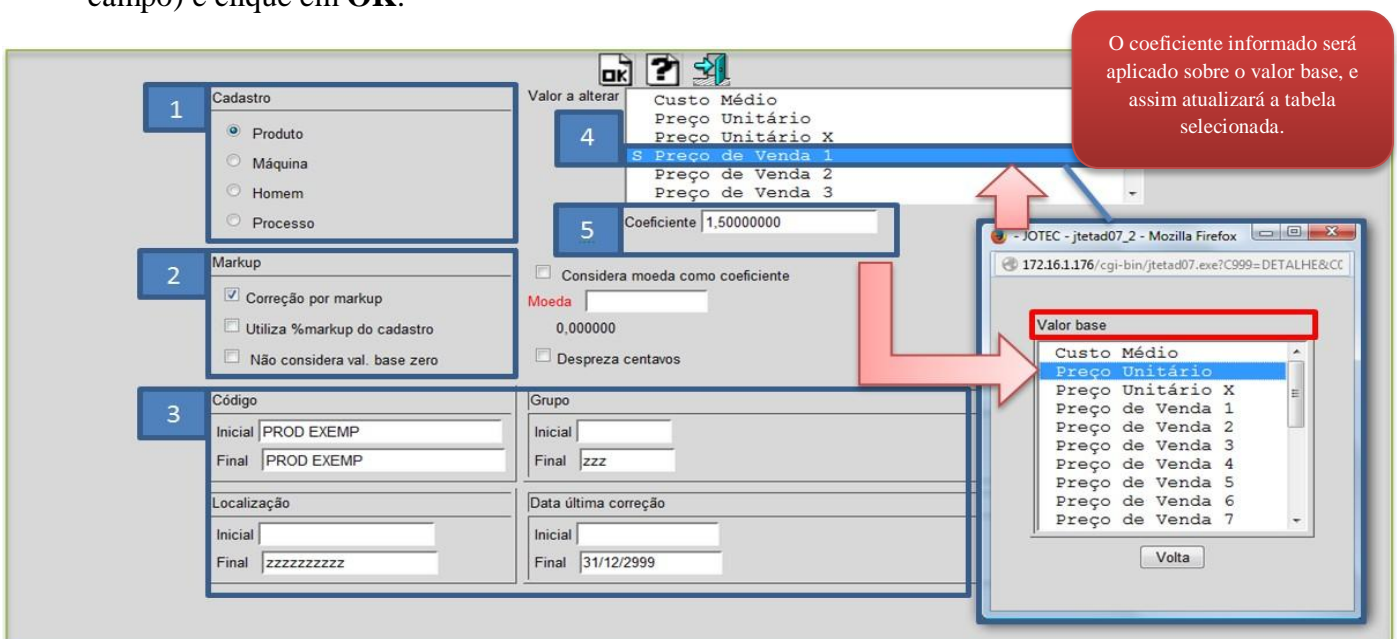

- Neste caso o sistema fará a seguinte conta: Preço (Valor) unitário **R\$ 83,15** x Markup **1,50** = Preço de venda **R\$ 124,72**.

[Compra](#) | [Venda](#) | [Movimento](#) | [Pl.inspeção](#) | [Fotos](#) | [Classif.fiscal](#) | [Conversão de unid. medida](#) | [Unid. Medida](#) | [Receita](#) | Cópia nas filiais | [Menos Dados](#)
[Cópia de registro](#) | [Dados complementares](#) | [Anexos](#)

Código: PROD EXEMP Grupo: 001 TESTE Inativo

Descrição: PRODUTO EXEMPLO Produto de terceiros Cliente: Não reserva e não atualiza saída para produção

Posição do estoque

Estoque atual: 9,00000 Qtd.res.produção: Qtd.produção:
 Estoque reserva: 21,00000 Qtd.res.inspeção: Qtd.danificada:
 Qtd. em terceiros: Estoque mínimo: Estoque máximo:
 Qtd.min.compra: Qtd. a vender: Qtd.vendida: Internet

Localização: Valor unitário: 83,15050 Custo Médio: 83,15050 VI.total estoque: 748,35

Unidade de medida: UND Valor unitário X: VI.tot X estoque: Classif.fiscal: 01 12345678

- Tabela de preço atualizada com base no coeficiente sobre o valor unitário do produto:

DADOS DE VENDAS DO PRODUTO

Tabela de preços

Tabela	Preço de venda	Preço de venda X	ComisFM	ComisTL
1	124,72575			
2	130,00000			
3	164,45000			
4				
5				
6				
7				

Última correção: 01/10/2014
 % de desconto:
 %Desc.mínimo:
 %Des.máximo:
 % Markup:
 % Comissão:
 Valor base:
 Qtd.limite venda:
 Quantidade fracionária:
 Produto composto

- Markup do produto

- Outra opção de correção por markup é a de **% de markup** no cadastro do produto. Para isso é necessário acessar o cadastro do produto e clicar no link **venda**.

[Compra](#) | [Venda](#) | [Movimento](#) | [Pl.inspeção](#) | [Fotos](#) | [Classif.fiscal](#) | [Conversão de unid. medida](#) | [Unid. Medida](#) | [Receita](#) | Cópia nas filiais | [Menos Dados](#)
[Cópia de registro](#) | [Dados complementares](#) | [Anexos](#)

Código: PROD EXEMP Grupo: 001 TESTE Inativo

Descrição: PRODUTO EXEMPLO Produto de terceiros Cliente: Não reserva e não atualiza saída para produção

Posição do estoque

Estoque atual: 9,00000 Qtd.res.produção: Qtd.produção:
 Estoque reserva: 21,00000 Qtd.res.inspeção: Qtd.danificada:
 Qtd. em terceiros: Estoque mínimo: Estoque máximo:

- O sistema o redirecionará para o campo **Dados de Venda do Produto**, no campo **%Markup** informe o percentual para markup do produto.

Tabela de preços				
Tabela	Preço de venda	Preço de venda X	ComisFM	ComisTL
1	100,00000			
2	130,00000			
3	164,45000			
4				
5				
6				
7				

Última correção	01/10/2014
% de desconto	
%Desc.mínimo	
%Des.máximo	
% Markup	20,00
% Comissão	
Valor base	
Qtd.limite venda	
Quantidade fracionária	

- Depois disso acesse: **Estoque > Atualização > Correção de preços:**

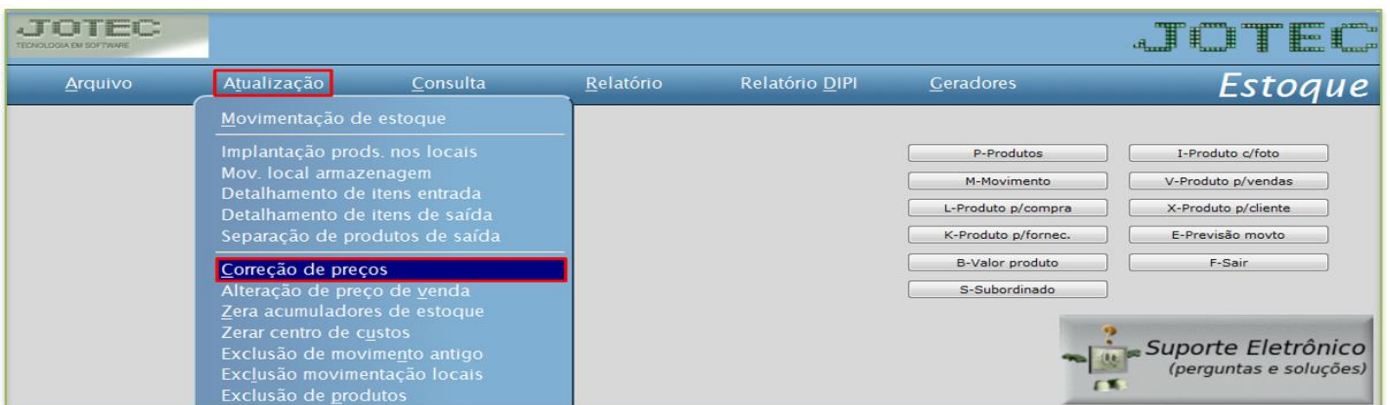

- Selecione a opção: **Produto** no campo (1) **Cadastro**, no campo (2) **Markup** selecione a opção: **Correção por markup** e **utiliza % markup do cadastro**. Na parte (3) informe os limitadores dos produtos a serem corrigidos, que poderá ser feita com base no **código do produto**, no **grupo**, na **localização** ou na **última data de correção**. No campo (4) **Valor a alterar** dê um duplo clique no preço a ser alterado, assim será aberta uma segunda tela para que seja selecionado o valor base para correção, e clique em **OK**.

Ao selecionar a opção utiliza % markup do cadastro o sistema bloqueará o campo coeficiente e considerará o markup informado no cadastro do produto.

- Neste caso o sistema fará a seguinte conta: Preço (Valor) unitário **R\$ 83,15** x Markup do produto **1,20** = Preço de venda **R\$ 99,78**.

[Compra](#) | [Venda](#) | [Movimento](#) | [Pl.inspeção](#) | [Fotos](#) | [Classif.fiscal](#) | [Conversão de unid. medida](#) | [Unid. Medida](#) | [Receita](#) | Cópia nas filiais [Menos Dados](#)
[Cópia de registro](#) | [Dados complementares](#) | [Anexos](#)

Código: Grupo: Inativo

Descrição: Produto de terceiros Cliente: Não reserva e não atualiza saída para produção

Posição do estoque

Estoque atual: Qtd.res.produção: Qtd.produção:
 Estoque reserva: Qtd.res.inspeção: Qtd.danificada:
 Qtd. em terceiros: Estoque mínimo: Estoque máximo:
 Qtde.min.compra: Qtd. a vender: Qtd.vendida: Internet

Localização: Valor unitário: Custo Médio: Vi.total estoque:
 Unidade de medida: Valor unitário X: Vi.tot X estoque: Classif.fiscal:

- Tabela de preço atualizada com base no % de markup do produto sobre o valor unitário:

DADOS DE VENDAS DO PRODUTO

Tabela de preços

Tabela	Preço de venda	Preço de venda X	ComisFM	ComisTL
1	99,78060			
2	130,00000			
3	164,45000			
4				
5				
6				
7				

Última correção:
 % de desconto:
 %Desc.mínimo:
 %Des.máximo:
% Markup:
 % Comissão:
 Valor base:
 Qtd.limite venda:
 Quantidade fracionária:
 Produto composto

1.3 - Correção com base na segunda moeda.

- Acesse: *Estoque > Atualização > Correção de preços:*

JOTEC **JOTEC**
 TECNOLOGIA EM SOFTWARE

Arquivo | **Atualização** | Consulta | Relatório | Relatório DIPI | Geradores | **Estoque**

Movimentação de estoque
 Implantação prods. nos locais
 Mov. local armazenagem
 Detalhamento de itens entrada
 Detalhamento de itens de saída
 Separação de produtos de saída
Correção de preços
 Alteração de preço de venda
 Zera acumuladores de estoque
 Zerar centro de custos
 Exclusão de movimento antigo
 Exclusão movimentação locais
 Exclusão de produtos

Suporte Eletrônico
 (perguntas e soluções)

• **Obs.:** Para utilização de correção com base na segunda moeda, é necessário que a cotação atual esteja previamente cadastrada em: *Contas a receber > Arquivo > Moedas.*

- Selecione a opção: **Produto** no campo (1) **Cadastro**, no campo (2) marque a flag **considera moeda como coeficiente**, dê duplo clique para selecionar a moeda. Na parte (3) informe os limitadores dos produtos a serem corrigidos, que poderá ser feita com base no **código do produto**, no **grupo**, na **localização** ou na **última data de correção**. No campo (4) **Valor a alterar** dê um duplo clique no preço a ser alterado, assim será aberta uma segunda tela para que seja selecionado o valor base para correção, e clique em **OK**.

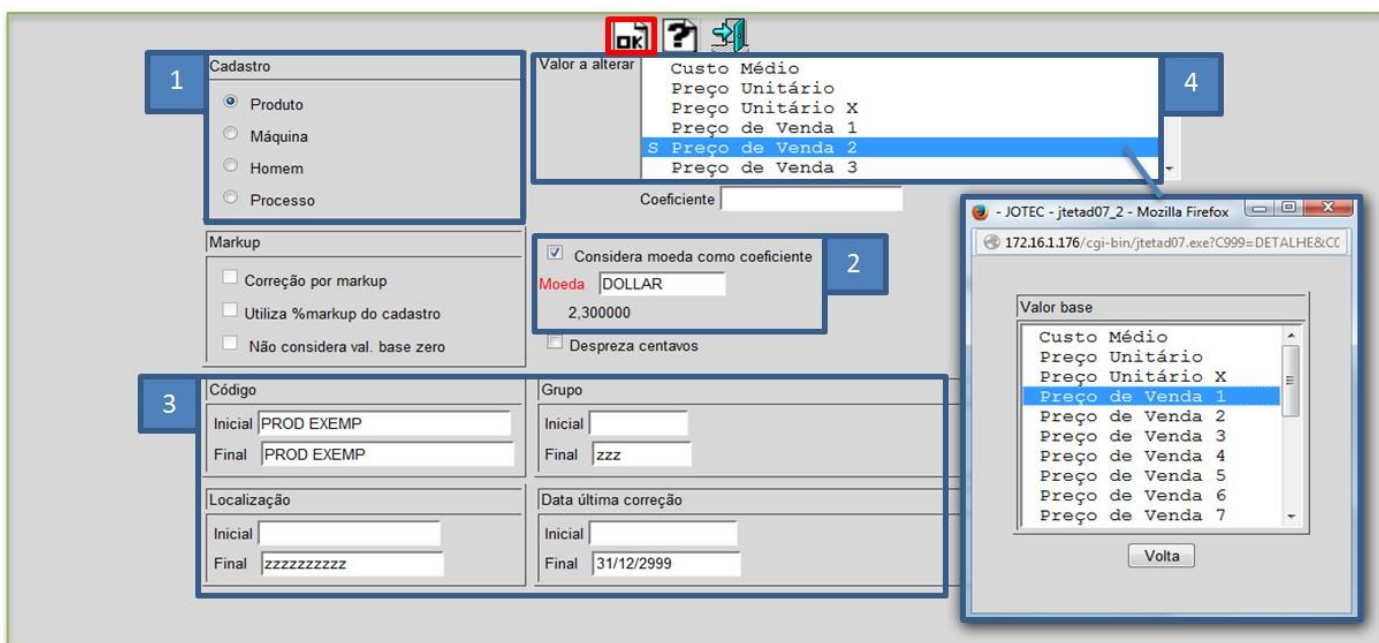

- No exemplo acima foi atualizado o **preço de venda 2** com base no **preço de venda 1**, considerando a **moeda** como coeficiente.

DADOS DE VENDAS DO PRODUTO

Tabela de preços				
Tabela	Preço de venda	Preço de venda X	ComisFM	ComisTL
1	100,00000			
2	230,00000			
3				
4				
5				
6				
7				

Última correção: 02/10/2014

% de desconto:

% Desc. mínimo:

% Des. máximo:

% Markup:

% Comissão:

Valor base:

Qtd. limite venda:

Quantidade fracionária:

Produto composto